



## ประกาศสถาบันเทคโนโลยีจิตรลดา

### เรื่อง เครื่องแบบ เครื่องหมาย และเครื่องแต่งกายของผู้เรียน

ระดับประกาศนียบัตรวิชาชีพ (ปวช.) และระดับประกาศนียบัตรวิชาชีพชั้นสูง (ปวส.) พ.ศ. ๒๕๖๔

โดยที่เป็นการสมควรกำหนดให้มีเครื่องแบบ เครื่องหมาย และเครื่องแต่งกายของผู้เรียนระดับประกาศนียบัตรวิชาชีพ (ปวช.) และระดับประกาศนียบัตรวิชาชีพชั้นสูง (ปวส.) เพื่อแสดงถึงเอกลักษณ์ความภาคภูมิและความเป็นระเบียบเรียบร้อยของสถาบันเทคโนโลยีจิตรลดา

อาศัยอำนาจตามความในมาตรา ๓๓ (๑) แห่งพระราชบัญญัติสถาบันเทคโนโลยีจิตรลดา พ.ศ. ๒๕๖๑ จึงให้ออกประกาศไว้ดังนี้

ข้อ ๑ ประกาศนี้เรียกว่า “ประกาศสถาบันเทคโนโลยีจิตรลดา เรื่อง เครื่องแบบ เครื่องหมาย และเครื่องแต่งกายของผู้เรียนระดับประกาศนียบัตรวิชาชีพ (ปวช.) และระดับประกาศนียบัตรวิชาชีพชั้นสูง (ปวส.) พ.ศ. ๒๕๖๔”

ข้อ ๒ ประกาศนี้ให้ใช้บังคับตั้งแต่วันถัดจากวันประกาศเป็นต้นไป

ข้อ ๓ ในประกาศนี้

“โรงเรียน” หมายความว่า โรงเรียนจิตรลดาวิชาชีพ

“ผู้เรียน” หมายความว่า นักเรียนของสถาบันที่ขึ้นทะเบียนในระดับ ปวช. และนักศึกษาของสถาบันที่ขึ้นทะเบียนในระดับ ปวส.

ข้อ ๔ ให้ผู้อำนวยการโรงเรียนจิตรลดาวิชาชีพเป็นผู้รักษาการตามประกาศนี้ และให้มีอำนาจออกคำสั่ง ข้อปฏิบัติ หรือเกณฑ์เพื่อปฏิบัติตามประกาศนี้ได้ ในกรณีที่มีปัญหาต้องตีความหรือวินิจฉัยให้อธิการบดีพิจารณาเป็นรายกรณีและมีอำนาจสั่งการได้ตามประกาศนี้

ข้อ ๕ เครื่องแบบผู้เรียน มีดังนี้

(๑) เครื่องแบบผู้เรียนชาย ระดับประกาศนียบัตรวิชาชีพ (ปวช.)

(๑.๑) เสื้อคอปกเชิ้ตแขนสั้นสีขาว สาบที่อกทลอบอกด้านนอกต่อสาบด้านหลัง มีกระเป๋าด้านซ้าย ปกชื่อ - สกุล สีน้ำเงินเข้มขนาดตัวอักษรสูง ๐.๘๐ เซนติเมตร ที่อกด้านขวาระดับเดียวกับปากกระเป๋าดัดเข็มมหาพิชัยมงกุฎ เหนือชื่อและนามสกุล และใส่เสื้อกั๊กสีขาว

(๑.๒) กางเกงสีกรมท่า มีจีบด้านหน้าข้างละ ๒ จีบ กระเป๋าด้านข้างทั้ง ๒ ข้าง กางเกงยาวเสมอเข่าข้างขาตรงไม่บาน

(๑.๓) ถุงเท้าสีขาวไม่มีลวดลายยาวครึ่งแข้ง ไม่พับขอบ

(๑.๔) รองเท้าหนังสีดำหุ้มน ไม่มีลวดลาย ผูกเชือกสีดำแบบนักเรียน

(๑.๕) เข็มขัดหนังสีดำ ไม่มีลวดลาย ขนาดกว้าง ๓.๕ เซนติเมตร มีปลอกหนังสีดำเดียวกับเข็มขัด หัวเข็มขัด ทำด้วยโลหะสีเงินรูปสี่เหลี่ยมผืนผ้าดุนเป็นรูปตราโรงเรียน

(๒) เครื่องแบบผู้เรียนหญิง ระดับประกาศนียบัตรวิชาชีพ (ปวช.)

(๒.๑) เสื้อคอปกเชิ้ตสีขาว สาบที่อกพับออกด้านนอกต่อสาด้านหลัง ปีกตราโรงเรียนที่กระเป๋าด้านซ้าย ปีกชื่อ - สกุล สีน้ำเงินเข้ม ขนาดตัวอักษรสูง ๐.๘๐ เซนติเมตร ที่อกด้านขวาระดับเดียวกับปากกระเป๋ ปลายแขนเสื้อพับตลบ ชายเสื่อด้านล่างเป็นขอบมีความกว้าง ๔ เซนติเมตร ยาวต่ำกว่าเอวไม่มีจีบรูด ใส่เสื้อชั้นในและเสื้อบังทรงสีขาวหรือสีเนื้อ

(๒.๒) กระโปรงสีกรมท่า จีบทวิสต์ ๓ จีบ ทั้งด้านหน้าและด้านหลัง เย็บเกล็ดตายที่จีบต่ำลง ๑๒ เซนติเมตร ตัวกระโปรงคลุมเข้า มีกระเป๋าด้านข้างขวา ๑ ใบ

(๒.๓) ถุงเท้าสีขาวล้วน ลายถี่ พับขอบประมาณ ๑.๕ นิ้ว ลงมาจนถึงข้อเท้า

(๒.๔) รองเท้าหนังสีดำ ไม่มีลวดลายแบบนักเรียน

(๓) เครื่องแบบผู้เรียนชาย ระดับประกาศนียบัตรวิชาชีพชั้นสูง (ปวส.)

(๓.๑) เสื้อคอปกเชิ้ตสีครีม มีกระเป๋าด้านซ้าย ปีกตราโรงเรียนด้วยด้ายสีครีมและใส่เสื้อกล้ามสีขาวด้วย

(๓.๒) เสื้อสูทสากลสีม่วงเข้ม (ให้ใช้สีตามที่โรงเรียนกำหนด)

(๓.๓) กางเกงสีดำ มีจีบด้านหน้าข้างละ ๒ จีบ กระเป๋าด้านข้างทั้ง ๒ ข้าง กางเกงยาวคลุมตามุขชายขาดตรงไม่บาน มีกระเป๋าลังแบบเจาะสองข้าง

(๓.๔) รองเท้าหนังสีดำหัวมน ไม่มีลวดลาย ผูกเชือกสีดำ สวมถุงเท้าสีดำไม่มีลวดลายด้วยทุกครั้ง

(๓.๕) เข็มขัดหนังสีดำ ไม่มีลวดลาย ขนาดกว้าง ๓.๕ เซนติเมตร มีปลอกหนังสีเดียวกับเข็มขัด หัวเข็มขัดทำด้วยโลหะสีเงิน รูปสี่เหลี่ยมผืนผ้าคุณเป็นรูปตราโรงเรียน

(๓.๖) เนคไทสีม่วงเข้ม ปีกตราโรงเรียนสีเหลือง ขนาดฐานกว้าง ๒.๕ เซนติเมตร สูง ๔ เซนติเมตร

(๔) เครื่องแบบผู้เรียนหญิง ระดับประกาศนียบัตรวิชาชีพชั้นสูง (ปวส.)

(๔.๑) เสื้อคอปกเชิ้ตสีครีม มีกระเป๋าด้านซ้าย ปีกตราโรงเรียนด้วยด้ายสีครีมใส่เสื้อชั้นในและเสื้อบังทรงสีขาวหรือสีเนื้อด้วย

(๔.๒) เสื้อสูทสากลสีม่วงเข้ม (ให้ใช้สีตามที่โรงเรียนกำหนด)

(๔.๓) กระโปรงสีม่วงเข้ม (ให้ใช้สีตามที่โรงเรียนกำหนด) ทรงตรง ความยาวคลุมหัวเข่า ด้านหน้ามีจีบทวิสต์

๑ จีบ

(๔.๔) รองเท้าคัทชูหนังสีดำหัวมน ไม่มีลวดลาย

(๔.๕) เข็มขัดหนังสีดำ ไม่มีลวดลาย ขนาดกว้าง ๓.๕ เซนติเมตร มีปลอกหนังสีเดียวกับเข็มขัด หัวเข็มขัดทำด้วยโลหะสีเงิน รูปสี่เหลี่ยมผืนผ้าคุณเป็นรูปตราโรงเรียน

(๔.๖) เนคไทสีม่วงเข้ม ปีกตราโรงเรียนสีเหลือง ขนาดฐานกว้าง ๒.๕ เซนติเมตร สูง ๔ เซนติเมตร

(๔.๗) รองเท้าหนังคัทชูสีดำชนิดหุ้มส้น ไม่มีลวดลาย ส้นสูงประมาณ ๑-๒ นิ้ว ไม่ต้องสวมถุงเท้า

(๕) เครื่องแบบพลศึกษา ผู้เรียนต้องแต่งเครื่องแบบพลศึกษาตามรายวิชาที่เรียนหรือตามคำสั่งของโรงเรียนหรือของสถาบัน

(๕.๑) เสื้อยืดสีขาว มีกระเป๋าด้านซ้าย ปีกชื่อ - สกุล สีน้ำเงินเข้ม ขนาดตัวอักษรสูง ๐.๘๐ เซนติเมตร ที่อกด้านขวาระดับเดียวกับปากกระเป๋ ผู้ชายใส่เสื้อกล้ามสีขาว ผู้หญิงใส่เสื้อชั้นในและเสื้อบังทรงสีขาวหรือสีเนื้อ

(๕.๒) กางเกงขายาวทรงตรง ทำด้วยผ้าร่มสีกรมท่าด้านข้างของกางเกงตั้งแต่ขอบเอวจนถึงปลายขา มีแถบสีขาวความกว้าง ๑ เซนติเมตร ๒ เส้นคู่กัน โดยมีระยะห่างกัน ๑ เซนติเมตร

(๕.๓) นักเรียน สวมรองเท้าผ้าใบสีขาวแบบผูกเชือกและสวมถุงเท้าสีขาวด้วยทุกครั้ง นักศึกษาสวมรองเท้าผ้าใบสีขาวแบบผูกเชือกและสวมถุงเท้าสีขาวด้วยทุกครั้ง ให้นักเรียน นักศึกษาแต่งเครื่องแบบพลศึกษาในช่วงเรียนพลศึกษา ทำศนศึกษา ทำกิจกรรมตามคำสั่งของโรงเรียนหรือของสถาบันเท่านั้น

## (๖) เครื่องแบบลูกเสือ - เนตรนารี วิสามัญ

เครื่องแบบลูกเสือ - เนตรนารี ให้ปฏิบัติตามพระราชบัญญัติลูกเสือ พ.ศ. ๒๕๕๑ และกฎกระทรวงที่เกี่ยวข้อง ผู้เรียนอาจแต่งเครื่องแบบลูกเสือ - เนตรนารี ตามรายวิชาที่เรียนหรือตามคำสั่งของโรงเรียนหรือคำสั่งของสถาบัน

## (๗) เครื่องแบบปฏิบัติการ

ผู้เรียนต้องแต่งเครื่องแบบปฏิบัติการตามรายวิชาที่เรียนหรือตามคำสั่งของโรงเรียนหรือคำสั่งของสถาบัน

## (๘) เครื่องแบบนักศึกษาวิชาทหาร

เครื่องแบบนักศึกษาวิชาทหาร ให้ปฏิบัติตามพระราชบัญญัติเครื่องแบบนักศึกษาวิชาทหารและเครื่องแบบผู้กำกับนักศึกษาวิชาทหาร พ.ศ. ๒๕๒๑ และกฎกระทรวงที่เกี่ยวข้อง

## (๙) เครื่องแบบฝึกงาน

ผู้เรียนต้องแต่งเครื่องแบบฝึกงานตามรายวิชาที่เรียนในสถานประกอบการ หรือตามคำสั่งของโรงเรียนหรือคำสั่งของสถาบัน

(๙.๑) เสื้อคอปกเชิ้ตสีขาว สาบที่อกตลบออกด้านนอกต่อสาด้านหลังและใส่เสื้อกล้ามสีขาว

(๙.๒) กางเกงสีกรมท่า มีจีบด้านหน้าข้างละ ๒ จีบ กระเป๋าด้านข้างทั้ง ๒ ข้าง กางเกงยาวคลุมตามข้อมือชายขาดตรงไม่บาน มีกระเป๋าด้านหลังแบบเจาะสองข้าง

(๙.๓) เข็มขัดหนังสีดำไม่มีลวดลาย ขนาดกว้าง ๓.๕ เซนติเมตร มีปลอกหนังสีเดียวกับเข็มขัด หัวเข็มขัดทำด้วยโลหะสีเงินรูปสี่เหลี่ยมผืนผ้าไม่มีลวดลาย

(๙.๔) รองเท้าหนังสีดำ ไม่มีลวดลายแบบนักเรียนและใส่ถุงเท้าสีขาว

ข้อ ๖ ผู้เรียนสามารถแต่งกายด้วยเครื่องประดับร่วมกับเครื่องแบบของโรงเรียนได้ ดังนี้

(๑) ผู้เรียนสามารถที่จะใช้สร้อยเงินหรือสร้อยสแตนเลส เพื่อแขวนพระและให้แขวนเก็บอยู่ในเสื้อระดับกระดุมเม็ดที่ ๒

(๒) ผู้เรียนสามารถใช้นาฬิกาข้อมือขนาดเส้นผ่าศูนย์กลางไม่เกิน ๓ เซนติเมตร เป็นสายสีดำสีกรมท่า สีนํ้าตาลหรือสายโลหะเท่านั้น

ข้อ ๗ ทรงผมผู้เรียน มีดังนี้

(๑) ทรงผมของผู้เรียนชาย

(๑.๑) ระดับ ปวช. ๑ ทรงนักเรียนและไม่เปลี่ยนสีผม

(๑.๒) ระดับ ปวช. ๒ - ๓ รองทรงสูง ด้านข้างและด้านหลังสูงระดับใบหูบน ผมด้านบนยาวไม่เกิน ๒ เซนติเมตร

และไม่เปลี่ยนสีผม

(๑.๓) ระดับ ปวส. ๑ - ๒ รองทรงต่ำ ด้านข้างและด้านหลังสูงระดับใบหูล่าง ผมด้านบนไม่เกิน ๔ เซนติเมตร

และไม่เปลี่ยนสีผม

(๒) ทรงผมของผู้เรียนหญิง

(๒.๑) ระดับ ปวช. ๑ - ๓ ผมสั้น ตัดสั้นระดับเหนือปกเสื้อ ไม่ซอยผม ผมยาวเกินปกเสื้อต้องรวบผมหรือถักเปีย และผูกโบสีกรมท่าทั้งผมสั้นและผมยาว ไม่อนุญาตให้เปลี่ยนสีผม

(๒.๒) ระดับ ปวส. ๑ - ๒ ผมสั้น ตัดสั้นระดับเหนือปกเสื้อ ไม่ซอยผม ผมยาวเกินปกเสื้อ ให้รวบผมแล้วใส่ตาข่ายคลุมผมทั้งผมสั้นและผมยาว ไม่อนุญาตให้เปลี่ยนสีผม

๔

ประกาศ ณ วันที่ ๑๗ เดือน มิถุนายน พ.ศ. ๒๕๖๔

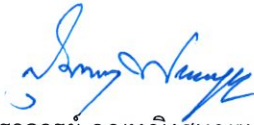

(รองศาสตราจารย์ คุณหญิงสุมณฑา พรหมบุญ)

อธิการบดี

เอกสารแนบท้ายประกาศสถาบันเทคโนโลยีจิตรลดา  
เรื่อง เครื่องแบบ เครื่องหมาย และเครื่องแต่งกายของผู้เรียนระดับประกาศนียบัตรวิชาชีพ (ปวช.)  
และระดับประกาศนียบัตรวิชาชีพชั้นสูง (ปวส.) พ.ศ. ๒๕๖๔

เครื่องแบบการแต่งกายของนักเรียนระดับประกาศนียบัตรวิชาชีพ (ปวช.)



นักเรียนชาย



นักเรียนหญิง

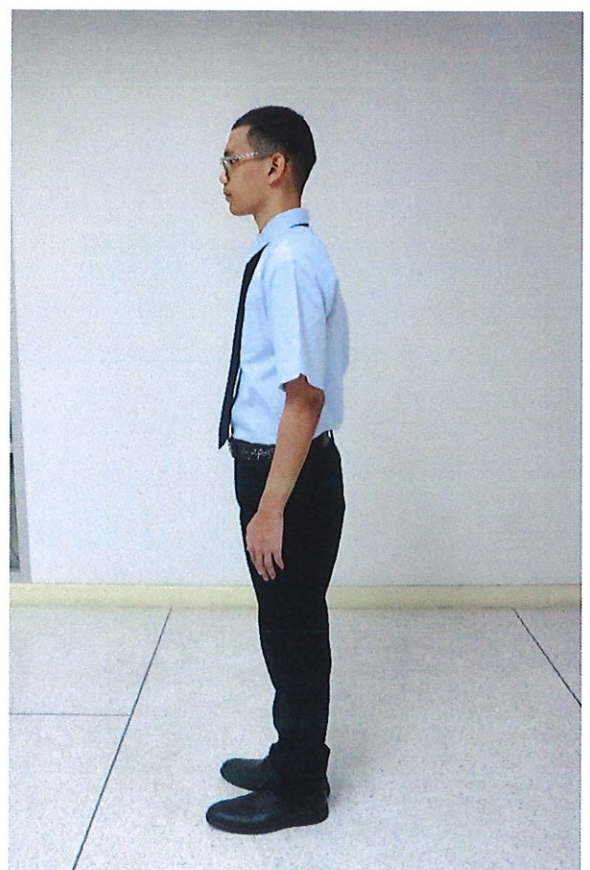
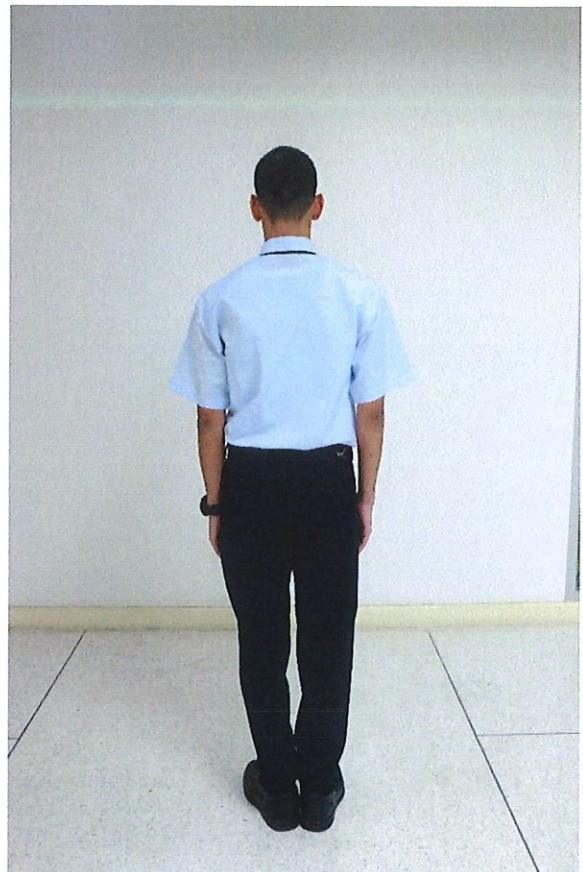

ชุดฝึกงานชาย



ชุดฝึกงานหญิง



เครื่องแบบพลศึกษา

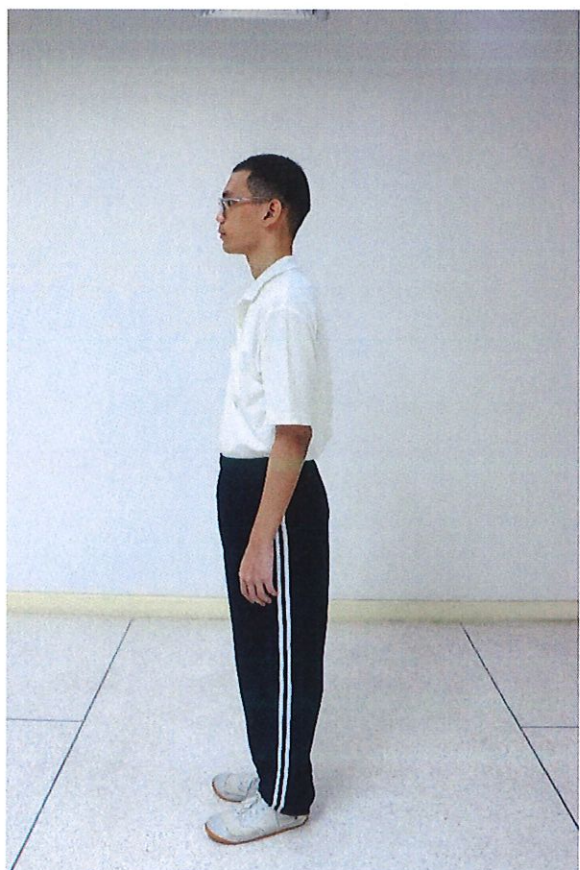
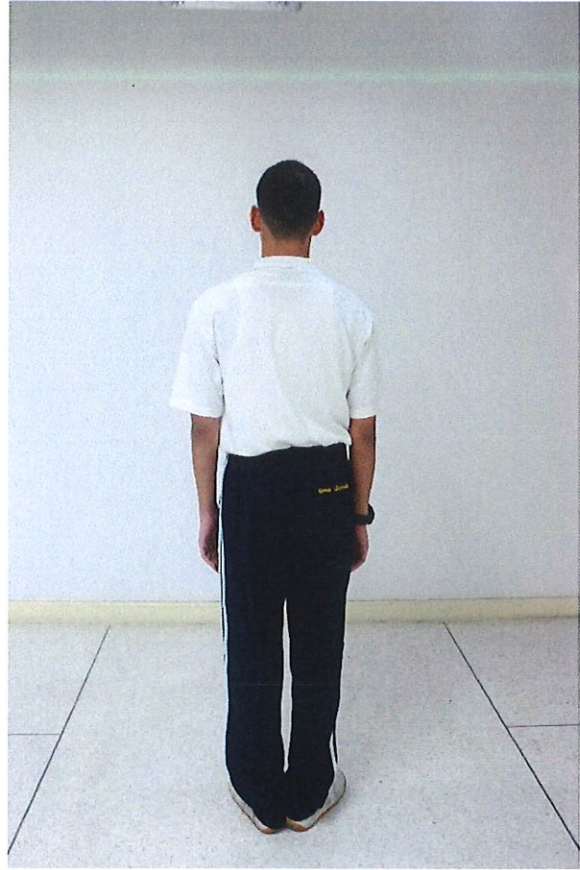

เครื่องแบบพลศึกษาชาย



เครื่องแบบพลศึกษาหญิง

เครื่องแบบลูกเสือ-เนตรนารีวิสามัญ



เครื่องแบบลูกเสือชาย



เครื่องแบบเนตรนารี

เครื่องแบบฝึกงาน

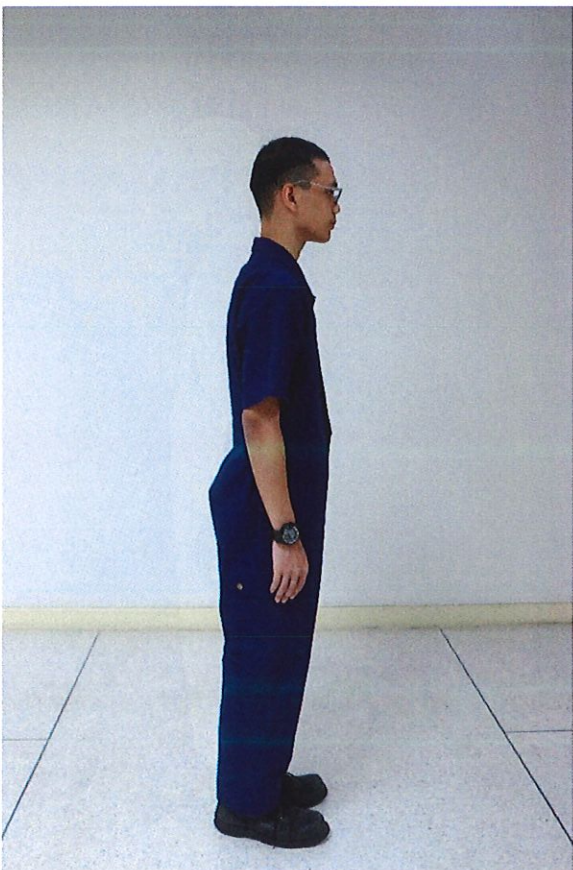
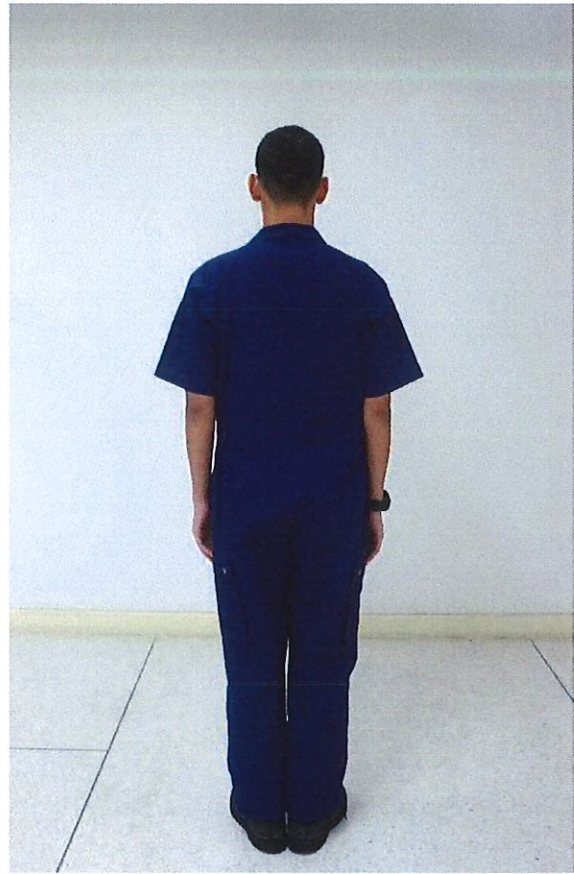

เครื่องแบบปฏิบัติกร



เครื่องแบบนักศึกษาวิชาทหาร



เครื่องแบบนักศึกษาวิชาทหารชาย



เครื่องแบบนักศึกษาวิชาทหารหญิง



เครื่องแบบการแต่งกายของนักศึกษาระดับประกาศนียบัตรวิชาชีพชั้นสูง (ปวส.)

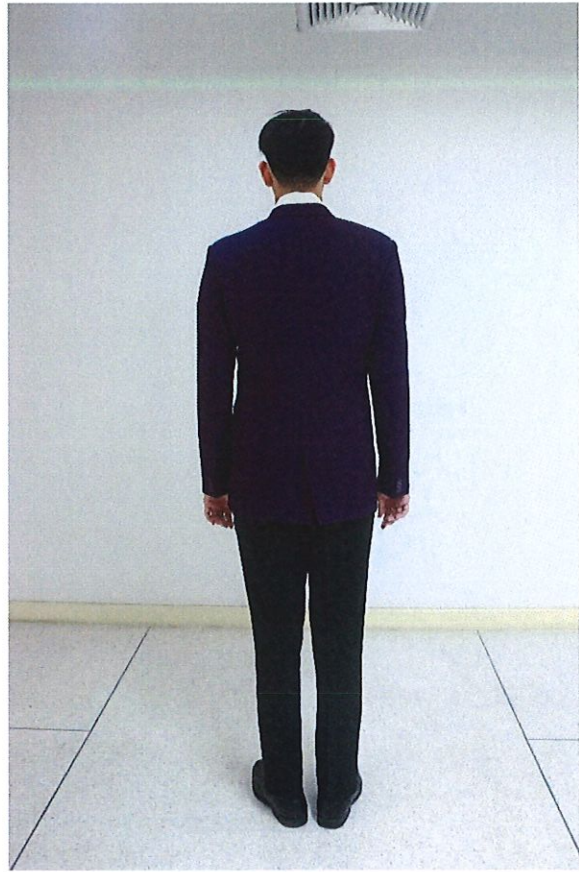

นักศึกษาชาย



นักศึกษาหญิง